

## Het laden van de trackbestanden in Gartrax.

Om een trackbestand of een PCX5 waypoint bestand in te lezen in het programma Gartrax, moet u de volgende stappen uitvoeren.

1. Selecteer onder **Input** het bestandsformaat PCX5.

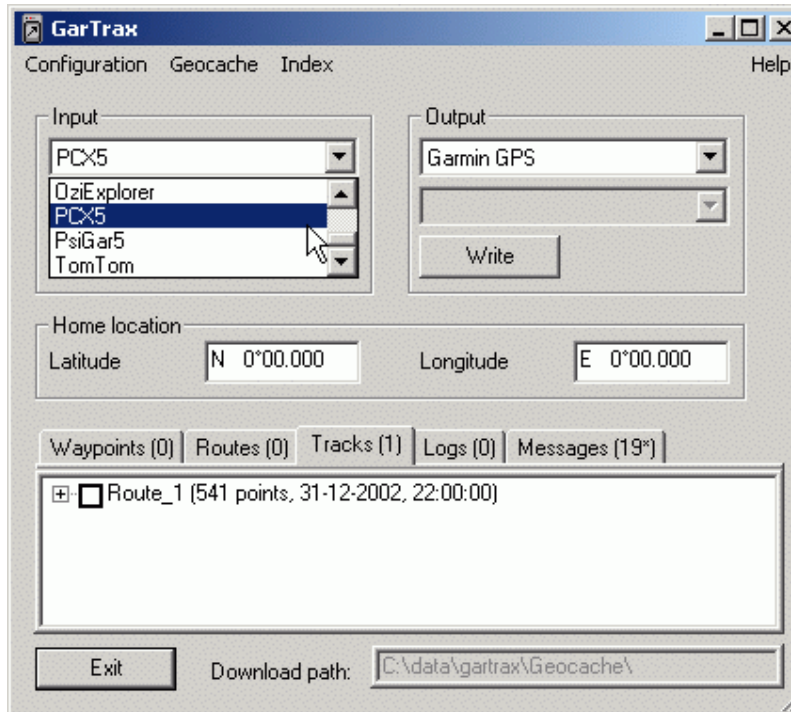

2. Klik dan op de Button **Add**. Er opent zich nu een keuzemenuutje. Vink de optie Tracks aan als u een trackbestand wilt inlezen. Wilt u een waypoint bestand inlezen kies dan voor Waypoints. Klik vervolgens op de button **OK**.

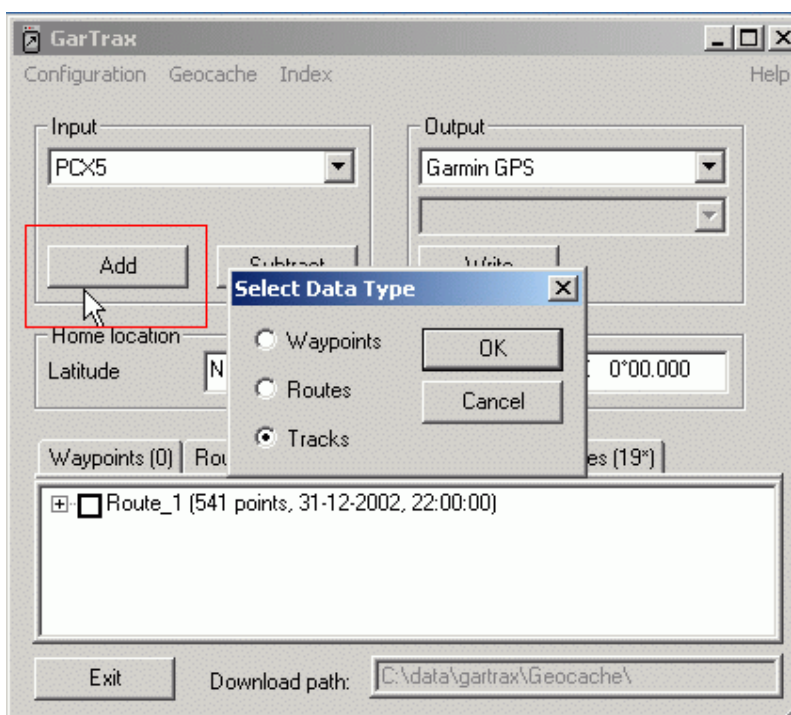

3. Zoek vervolgens de directory en het in te lezen bestand op, en klik op de button **Openen**.

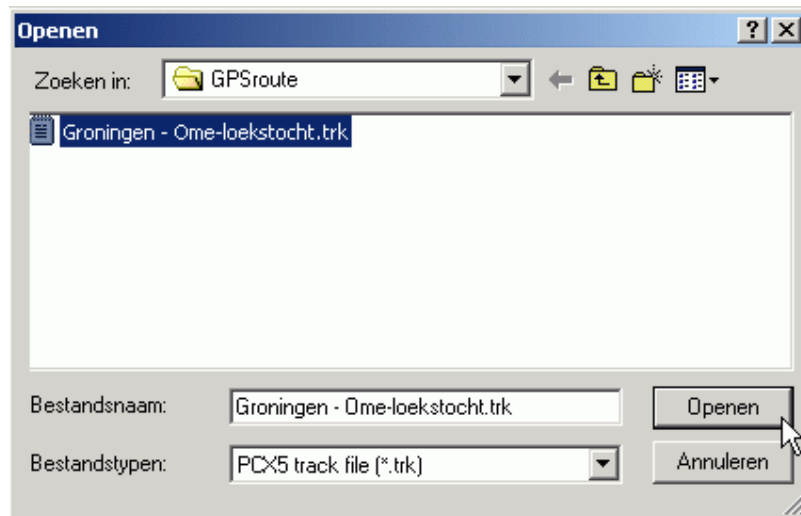

4. Het track bestand is nu ingelezen door Gartrax, U hebt nu de mogelijkheid om de tracknaam te veranderen in een door u zelf gekozen naam.  
Als u de track naar de ACTIVE LOG van uw GPS (Garmin) wilt sturen moet u de naam van de track veranderen in "**ACTIVE LOG**"  
Klik om de tracknaam te wijzigen met de rechter muisknop op de tracknaam, er verschijnt een nieuw menuutje. Kies voor **Edit**.

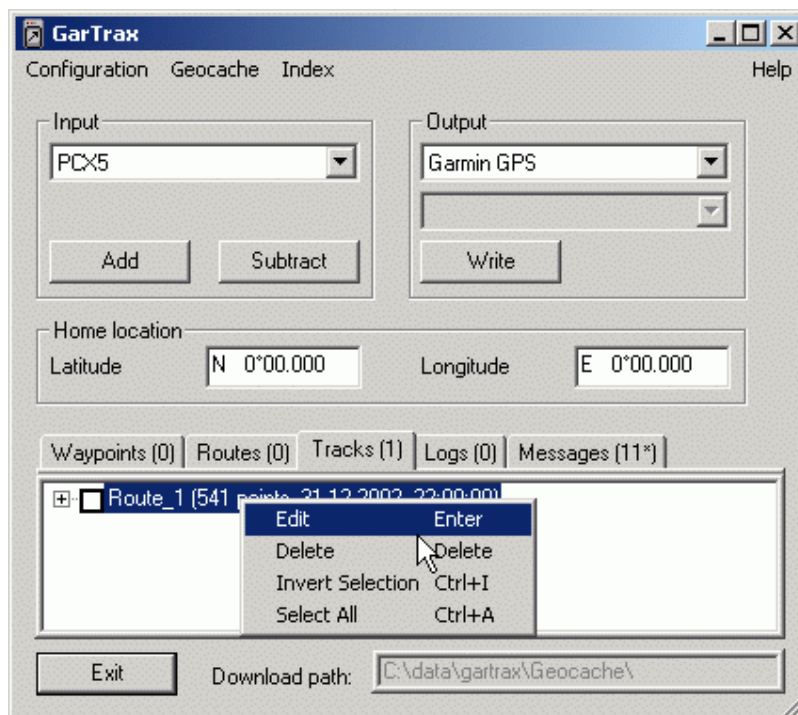

5. In de nieuwe dialogbox vult u nu de nieuwe naam van de track in, Of "**ACTIVE LOG**" Als u de track naar het ACTIVE LOG van uw GPS (Garmin) wilt sturen.  
Vult u hier een andere naam in dan wordt de track naar het "SAVED LOG" van uw GPS (Garmin) verstuurd. Kan uw GPS in de SAVED LOG b.v. 125 trackpoints bevatten, dan worden de trackpoint die de eerste 125 overschrijden **niet** meer aan de SAVED LOG toegevoegd.  
(ER MIST NU DUS EEN GEDEELTE VAN DE TRACK)

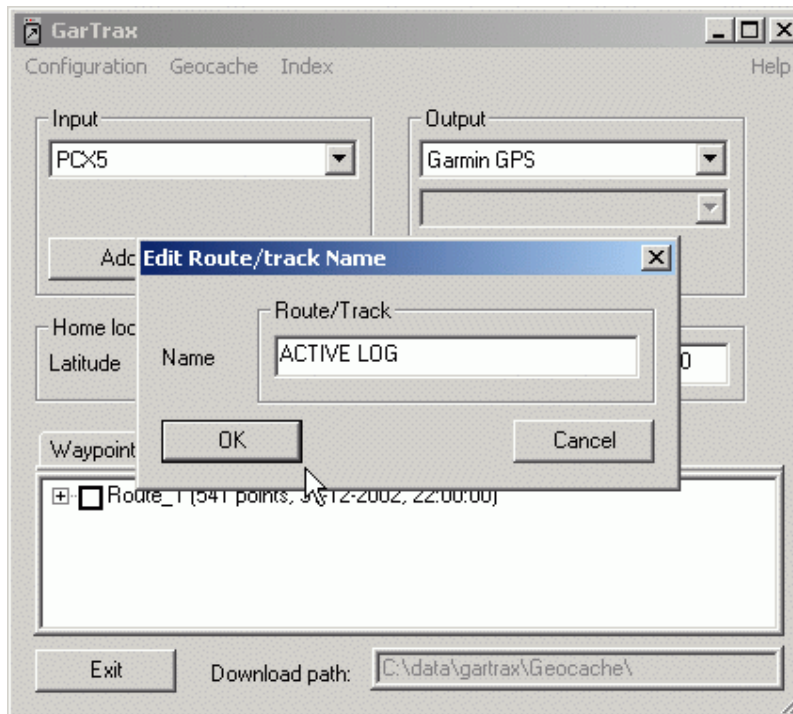

6. Om het bestand naar uw GPS te versturen kiest u in het Output veld voor het type GPS dat u bezit, Garmin GPS of Magellan GPS. Ook is het mogelijk om het track bestand naar een ander formaat bestand te converteren, zodat het bestand is in te lezen in een ander programma. Nadat u uw keuze heeft gemaakt kan u op de button **Write** klikken.

